

ŘEZ C-C' M 1:50 - SKUTEČNÉ PROVEDENÍ

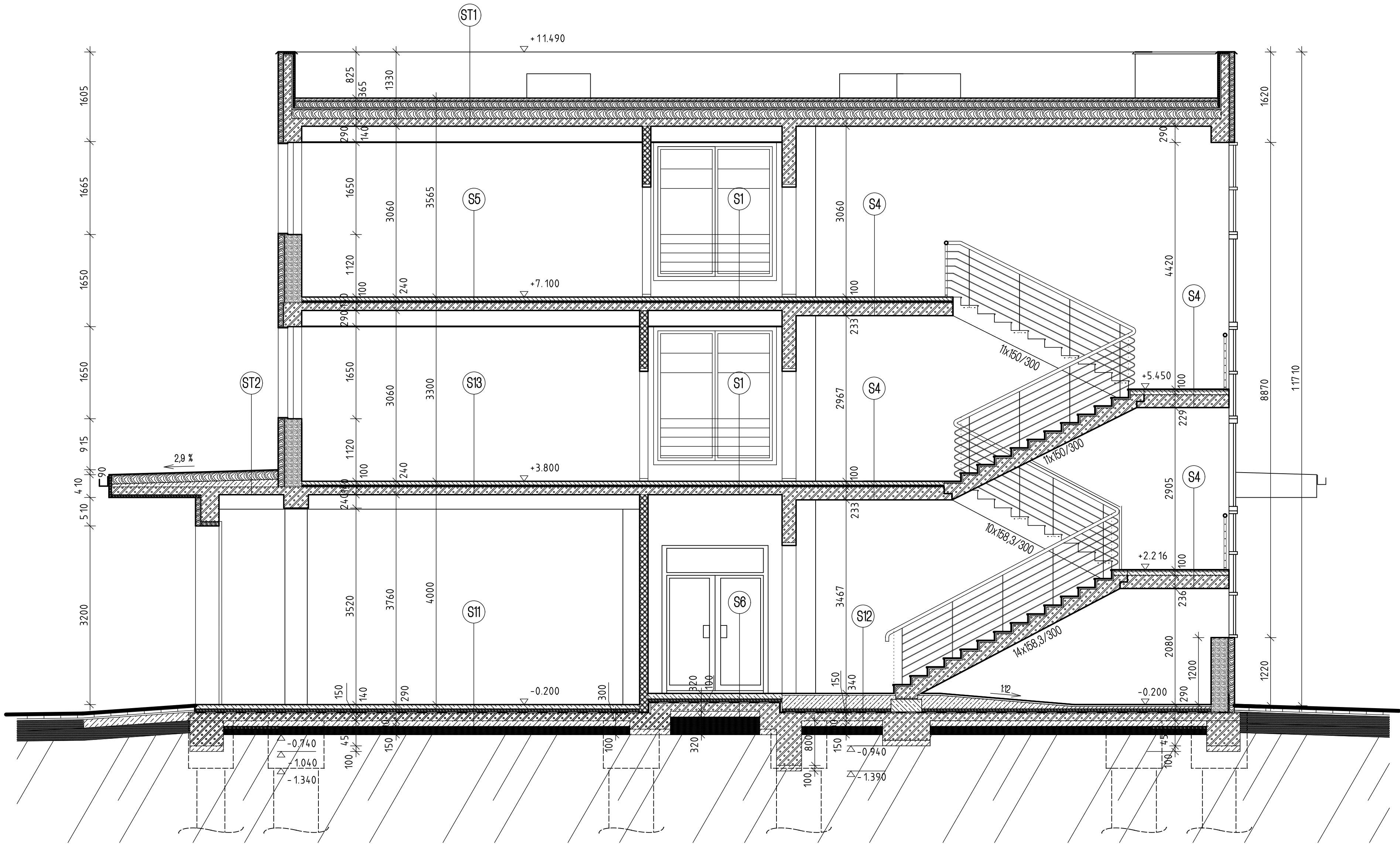

LEGENDA MATERIÁLŮ

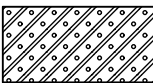

MONOLITICKÝ ŽELEZOBETON

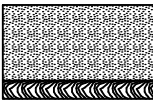

ZDIVO POROTHERM 30 P + D (tl. 300mm - 300x247x238mm), MALTA M10 +
zateplení ALSECCO tl. 120mm (100 mm) s povrchovou úpravou



ZDIVO POROTHERM 30 P + D (tl. 300mm - 300x247x238mm), MALTA M10



PŘÍČKA TL. 100 mm - ZDIVO POROTHERM 6,5 P + D (65x372x238mm)

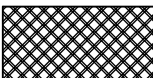

PŘÍČKA TL. 150 mm - ZDIVO POROTHERM 11,5 P + D (115x497x238mm)



PŘÍČKA TL. 240 mm - ZDIVO POROTHERM 24 AKU (115x240x113mm)

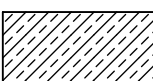

PROSTÝ BETON (C16/20,C20/25 - viz. část statika)

PROJEKTANT		AUTORIZAČNÍ RAZÍTKO	
 PROJEKČNÍ KANCELÁŘ		Milota Kladno spol. s r.o. Hufská 1557 272 01 Kladno www.milota.cz IČO: 47569861 Tel.: 312 829 2045 Fax: 312 829 203	
		PODPIS KONTROLOVAL DATUM PARÉ	
		ZODPOVĚDNÝ PROJEKTANT HLAVNÍ PROJEKTANT VYPRACOVAL Ing. Petr Havlíček Ing. Ivana Jedličková Ing. Ivana Jedličková Ing. Petr Havlíček	
		INVESTOR MÍSTO STAVBY Střebocký kraj, Zborovská 11, Praha 5, 150 21 Areál nemocnice, Vančurova 1548, Kladno	
NÁZEV STAVBY VÝSTAVBA ÚZEMNÍHO STŘEDISKA ZÁCHRANNÉ SLUŽBY STŘEDOČESKÉHO KRAJE		STUPEŇ PROJEKTU DATUM ZPRACOVÁNÍ FORMÁT MĚŘÍTKO ČÍSLO ZAKÁZKY ČÍSLO VÝKRESU LEDEN 2007 6xA4 M 1:50 209 C13	
ČÁST DOKUMENTACE OBSAH STAVEBNÍ Řez C - C		SKUTEČNÉ PŘEVODNÉ	